



SUBHASTA DE XAIS RIPOLLESOS

2^a SÈRIE DE TESTATGE PER CREIXEMENT

**12 de Març de 2011
Firagri, Castell de Sant Ferran
Figueres (Girona)**



Crotal: 100423AN (eID: ES091000211882)

Ramat: Les Anglades

Avi: -----	}	Pare: -----
Àvia: -----		
Avi: -----	}	Mare: 090038AN 1 (100)
Àvia: 010318AN 1211112222 (150)		



INFORMACIÓ PRE-TESTATGE

NAIXEMENT		DESLLETAMENT	
Data:	11/09/2010	Data:	11/11/2010
Pes:	3,4 kg	Pes:	16 kg
Tipus part:	Simple	Edat:	61 dies
Llana:	Rascle	Creixement:	207 g/dia

TESTATGE PER CREIXEMENT

Centre: S1GCE (UAB) **Corral:** 1 **Sèrie:** 2 **Lot:** 1 **Xai:** 9

DATA	INTERVAL	PES	CREIXEMENT
11/11/2010		16 kg	
16/11/2010	5 dies	15,8 kg	-40 g/dia
22/11/2010	6 dies	17,6 kg	300 g/dia
30/11/2010	8 dies	21 kg	425 g/dia
07/12/2010	7 dies	23 kg	286 g/dia

CREIXEMENT: 343 g/dia

SUBHASTA

Observacions: Genotip scrapie ARR/ARR

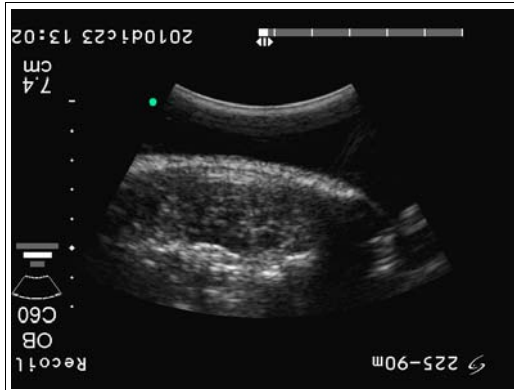

AVALUACIÓ DE L'APTITUD CÀRNIA PER ECOGRAFIA

Ecògraf: Vet180 Plus (SonoSite, Inc.)
Sonda: C60 (SonoSite, Inc.)
Freqüència: 5 MHz

Data: 23/12/2010
Edat: 103 dies
Pes: 25,6 kg

	12 ^a -13 ^a vèrtebres toràciques	1 ^a -2 ^a vèrtebres lumbars	96,7
Pell:	15 mm	18 mm	
Greix subcutani:	12 mm	15 mm	
Llom (amplada):	2,9 cm	2,6 cm	
Llom (profunditat):	5,7 cm	5,6 cm	
Llom (àrea):	12,3 cm ²	12,9 cm ²	

QUALIFICACIÓ MORFOLÒGICA (25/02/2011)

95,0

	QUALIF.	COEFICIENT			QUALIF.
Cap i Coll					
Cap:	10,0	x	0,8	=	8,0
Coll:	9,0	x	0,2	=	1,8
					}
					9,8
Tronc i Gropa					
Pit:	10,0	x	0,2	=	2,0
Tronc:	9,0	x	0,6	=	5,4
Gropa:	8,0	x	0,2	=	1,6
					}
					9,0
Extremitats i Aploms					
Extremitats:	9,0	x	0,6	=	5,4
Aploms:	10,0	x	0,4	=	4,0
					}
					9,4
Desenvolupament corporal:					10,0
Caràcters sexuals:					9,0
Velló:					9,0
Harmonia:					10,0



SUBHASTA

Data: 12/03/2011
Lloc: Firagri (Figueres)
Preu de sortida: euros
Preu d'adjudicació: euros
Destí:

Departament de Ciència Animal i dels Aliments

Universitat Autònoma de Barcelona, 08193 Bellaterra (Barcelona), Spain
Tel.: 93 581 13 99; Fax: 93 581 14 94; e-mail: joaquim.casellas@uab.cat



Crotal: 100894MR (eID: ES091000211880)

Ramat: Mas Ros

Avi: -----	}	Pare: -----
Àvia: -----		
Avi: -----	}	Mare: 020423MR 11111111122 (117)
Àvia: 960199MR 1111212212111 (129)		



INFORMACIÓ PRE-TESTATGE

NAIXEMENT		DESLLETAMENT	
Data:	31/08/2010	Data:	11/11/2010
Pes:	2,5 kg	Pes:	16,2 kg
Tipus part:	Doble	Edat:	72 dies
Llana:	Pelut	Creixement:	190 g/dia

TESTATGE PER CREIXEMENT

Centre: S1GCE (UAB) **Corral:** 1 **Sèrie:** 2 **Lot:** 1 **Xai:** 2

DATA	INTERVAL	PES	CREIXEMENT
11/11/2010		16,2 kg	
16/11/2010	5 dies	16,6 kg	80 g/dia
22/11/2010	6 dies	18,4 kg	300 g/dia
30/11/2010	8 dies	20 kg	200 g/dia
07/12/2010	7 dies	23,2 kg	457 g/dia

CREIXEMENT: 314 g/dia

SUBHASTA

Observacions: Genotip scrapie ARQ/ARQ

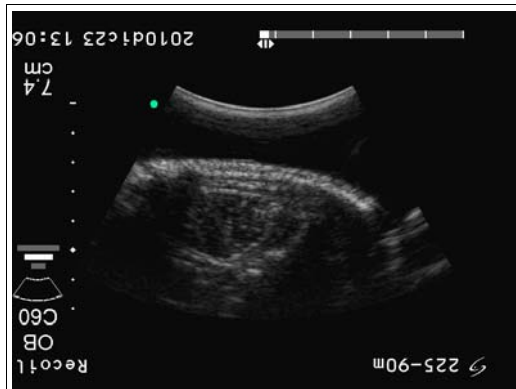

AVALUACIÓ DE L'APTITUD CÀRNIA PER ECOGRAFIA

Ecògraf: Vet180 Plus (SonoSite, Inc.)

Sonda: C60 (SonoSite, Inc.)

Freqüència: 5 MHz

Data: 23/12/2010

Edat: 114 dies

Pes: 27,4 kg

	12 ^a -13 ^a vèrtebres toràciques	1 ^a -2 ^a vèrtebres lumbars
Pell:	15 mm	18 mm
Greix subcutani:	18 mm	18 mm
Llom (amplada):	2,3 cm	2,5 cm
Llom (profunditat):	5,1 cm	5,2 cm
Llom (àrea):	9,8 cm ²	10,9 cm ²

74,4

QUALIFICACIÓ MORFOLÒGICA (25/02/2011)

96,9

	QUALIF.	COEFICIENT			QUALIF.
Cap i Coll					
Cap:	10,0	x	0,8	=	8,0
Coll:	10,0	x	0,2	=	2,0
					} 10,0
Tronc i Gropa					
Pit:	10,0	x	0,2	=	2,0
Tronc:	10,0	x	0,6	=	6,0
Gropa:	9,0	x	0,2	=	1,8
					} 9,8
Extremitats i Aploms					
Extremitats:	9,0	x	0,6	=	5,4
Aploms:	9,0	x	0,4	=	3,6
					} 9,0
Desenvolupament corporal:					10,0
Caràcters sexuals:					9,0
Velló:					10,0
Harmonia:					10,0



SUBHASTA

Data: 12/03/2011

Lloc: Firagri (Figueres)

Preu de sortida: euros

Preu d'adjudicació: euros

Destí:

Departament de Ciència Animal i dels Aliments

Universitat Autònoma de Barcelona, 08193 Bellaterra (Barcelona), Spain

Tel.: 93 581 13 99; Fax: 93 581 14 94; e-mail: joaquim.casellas@uab.cat

Crotal: 100300UN (eID: ES091000211884)

Ramat: Can Nualart

Avi: -----	}	Pare: -----
Àvia: -----		
Avi: -----	}	Mare: 070010UN 1113 (150)
Àvia: 050094UN 12232 (200)		



INFORMACIÓ PRE-TESTATGE

NAIXEMENT		DESLLETAMENT	
Data:	17/08/2010	Data:	26/11/2010
Pes:	3,3 kg	Pes:	15,2 kg
Tipus part:	Doble	Edat:	101 dies
Llana:	Rascle	Creixement:	118 g/dia

TESTATGE PER CREIXEMENT

Centre: S1GCE (UAB) **Corral:** 1 **Sèrie:** 2 **Lot:** 2 **Xai:** 22

DATA	INTERVAL	PES	CREIXEMENT
26/11/2010		15,2 kg	
30/11/2010	4 dies	14,8 kg	-100 g/dia
07/12/2010	7 dies	17 kg	314 g/dia
13/12/2010	6 dies	19 kg	333 g/dia
20/12/2010	7 dies	20,2 kg	171 g/dia
27/12/2010	7 dies	23,4 kg	457 g/dia

CREIXEMENT: 319 g/dia

SUBHASTA

Observacions: Genotip scrapie ARR/ARQ

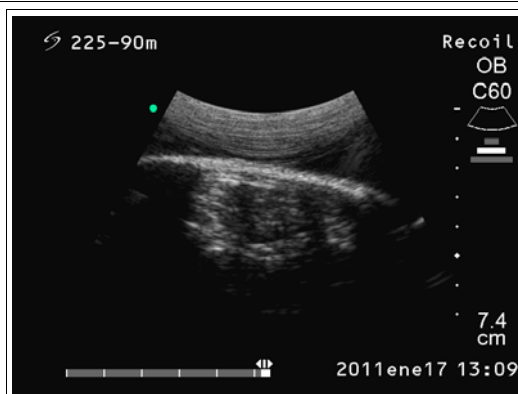

AVALUACIÓ DE L'APTITUD CÀRNIA PER ECOGRAFIA

Ecògraf: Vet180 Plus (SonoSite, Inc.)

Sonda: C60 (SonoSite, Inc.)

Freqüència: 5 MHz

Data: 17/01/2011

Edat: 153 dies

Pes: 27,6 kg

	12 ^a -13 ^a vèrtebres toràciques	1 ^a -2 ^a vèrtebres lumbar	
Pell:	15 mm	15 mm	
Greix subcutani:	14 mm	15 mm	
Llom (amplada):	2,5 cm	2,3 cm	
Llom (profunditat):	5,6 cm	5,3 cm	
Llom (àrea):	11,3 cm ²	10,3 cm ²	78,7

QUALIFICACIÓ MORFOLÒGICA (25/02/2011)

95,8

	QUALIF.	COEFICIENT			QUALIF.
Cap i Coll					
Cap:	8,0	x	0,8	=	6,4
Coll:	9,0	x	0,2	=	1,8
					} 8,2
Tronc i Gropa					
Pit:	10,0	x	0,2	=	2,0
Tronc:	10,0	x	0,6	=	6,0
Gropa:	9,0	x	0,2	=	1,8
					} 9,8
Extremitats i Aploms					
Extremitats:	9,0	x	0,6	=	5,4
Aploms:	10,0	x	0,4	=	4,0
					} 9,4
Desenvolupament corporal:					10,0
Caràcters sexuals:					9,0
Velló:					10,0
Harmonia:					10,0



SUBHASTA

Data: 12/03/2011

Lloc: Firagri (Figueres)

Preu de sortida: euros

Preu d'adjudicació: euros

Destí:

Departament de Ciència Animal i dels Aliments

Universitat Autònoma de Barcelona, 08193 Bellaterra (Barcelona), Spain

Tel.: 93 581 13 99; Fax: 93 581 14 94; e-mail: joaquim.casellas@uab.cat



Crotal: 100497AN (eID: ES091000211883)

Ramat: Les Anglades

Avi: -----	}	Pare: -----
Àvia: -----		
Avi: -----	}	Mare: 060489AN 1111 (100)
Àvia: 990500AN 1121112121122 (139)		



INFORMACIÓ PRE-TESTATGE

NAIXEMENT

Data: 20/09/2010
Pes: 4,4 kg
Tipus part: Simple
Llana: Pelut

DESLLETAMENT

Data: 11/11/2010
Pes: 15,8 kg
Edat: 52 dies
Creixement: 219 g/dia

TESTATGE PER CREIXEMENT

Centre: S1GCE (UAB) **Corral:** 1 **Sèrie:** 2 **Lot:** 1 **Xai:** 12

DATA	INTERVAL	PES	CREIXEMENT
11/11/2010		15,8 kg	
16/11/2010	5 dies	16,4 kg	120 g/dia
22/11/2010	6 dies	18,2 kg	300 g/dia
30/11/2010	8 dies	21 kg	350 g/dia
07/12/2010	7 dies	22,8 kg	257 g/dia
13/12/2010	6 dies	25,2 kg	400 g/dia

CREIXEMENT: 326 g/dia

SUBHASTA

Observacions: Genotip scrapie ARR/ARR

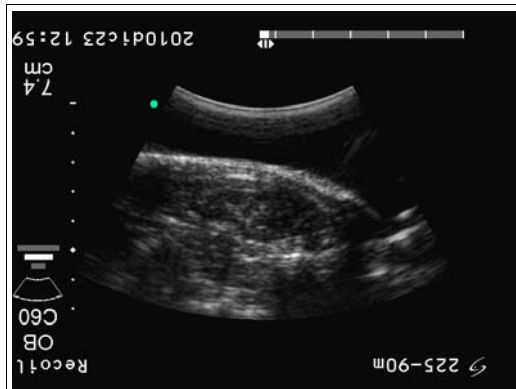

AVALUACIÓ DE L'APTITUD CÀRNIA PER ECOGRAFIA

Ecògraf: Vet180 Plus (SonoSite, Inc.)

Sonda: C60 (SonoSite, Inc.)

Freqüència: 5 MHz

Data: 23/12/2010

Edat: 94 dies

Pes: 26,8 kg

	12 ^a -13 ^a vèrtebres toràciques	1 ^a -2 ^a vèrtebres lumbars
Pell:	15 mm	13 mm
Greix subcutani:	15 mm	15 mm
Llom (amplada):	2,3 cm	2,3 cm
Llom (profunditat):	5,9 cm	5,4 cm
Llom (àrea):	10,2 cm ²	10,4 cm ²

74,6

QUALIFICACIÓ MORFOLÒGICA (25/02/2011)

93,9

	QUALIF.	COEFICIENT			QUALIF.
Cap i Coll					
Cap:	8,0	x	0,8	=	6,4
Coll:	10,0	x	0,2	=	2,0
					8,4
Tronc i Gropa					
Pit:	10,0	x	0,2	=	2,0
Tronc:	9,0	x	0,6	=	5,4
Gropa:	9,0	x	0,2	=	1,8
					9,2
Extremitats i Aploms					
Extremitats:	7,0	x	0,6	=	4,2
Aploms:	10,0	x	0,4	=	4,0
					8,2
Desenvolupament corporal:					10,0
Caràcters sexuals:					10,0
Velló:					10,0
Harmonia:					10,0



SUBHASTA

Data: 12/03/2011

Lloc: Firagri (Figueres)

Preu de sortida: euros

Preu d'adjudicació: euros

Destí:

Departament de Ciència Animal i dels Aliments

Universitat Autònoma de Barcelona, 08193 Bellaterra (Barcelona), Spain

Tel.: 93 581 13 99; Fax: 93 581 14 94; e-mail: joaquim.casellas@uab.cat

Crotal: 100947MR (eID: ES091000211879)

Ramat: Mas Ros

Avi: -----	}	Pare: -----
Àvia: -----		
Avi: -----	}	Mare: 060158MR 11122 (140)
Àvia: 020134MR 111112111111 (108)		



INFORMACIÓ PRE-TESTATGE

NAIXEMENT		DESLLETAMENT	
Data:	10/09/2010	Data:	11/11/2010
Pes:	3,8 kg	Pes:	16,2 kg
Tipus part:	Doble	Edat:	62 dies
Llana:	Pelut	Creixement:	200 g/dia

TESTATGE PER CREIXEMENT

Centre: S1GCE (UAB) Corral: 1 Sèrie: 2 Lot: 1 Xai: 1

DATA	INTERVAL	PES	CREIXEMENT
11/11/2010		16,2 kg	
16/11/2010	5 dies	15,8 kg	-80 g/dia
22/11/2010	6 dies	16,2 kg	67 g/dia
30/11/2010	8 dies	19 kg	350 g/dia
07/12/2010	7 dies	22,6 kg	514 g/dia
13/12/2010	6 dies	24,2 kg	267 g/dia

CREIXEMENT: 311 g/dia

SUBHASTA

Observacions: Genotip scrapie ARR/ARQ



AVALUACIÓ DE L'APTITUD CÀRNIA PER ECOGRAFIA

Ecògraf: Vet180 Plus (SonoSite, Inc.)

Sonda: C60 (SonoSite, Inc.)

Freqüència: 5 MHz

Data: 23/12/2010

Edat: 104 dies

Pes: 26,6 kg

	12 ^a -13 ^a vèrtebres toràciques	1 ^a -2 ^a vèrtebres lumbars	81,1
Pell:	16 mm	15 mm	
Greix subcutani:	21 mm	15 mm	
Llom (amplada):	2,6 cm	2,5 cm	
Llom (profunditat):	5,2 cm	5,4 cm	
Llom (àrea):	10,9 cm ²	10,9 cm ²	

QUALIFICACIÓ MORFOLÒGICA (25/02/2011)

93,2

	QUALIF.	COEFICIENT			QUALIF.
Cap i Coll					
Cap:	10,0	x	0,8	=	8,0
Coll:	9,0	x	0,2	=	1,8
					}
Tronc i Gropa					
Pit:	9,0	x	0,2	=	1,8
Tronc:	9,0	x	0,6	=	5,4
Gropa:	8,0	x	0,2	=	1,6
					}
Extremitats i Aploms					
Extremitats:	8,0	x	0,6	=	4,8
Aploms:	8,0	x	0,4	=	3,2
					}
Desenvolupament corporal:					10,0
Caràcters sexuals:					9,0
Velló:					10,0
Harmonia:					10,0



SUBHASTA

Data: 12/03/2011

Lloc: Firagri (Figueres)

Preu de sortida: euros

Preu d'adjudicació: euros

Destí:

Departament de Ciència Animal i dels Aliments

Universitat Autònoma de Barcelona, 08193 Bellaterra (Barcelona), Spain

Tel.: 93 581 13 99; Fax: 93 581 14 94; e-mail: joaquim.casellas@uab.cat



Crotal: 100444UN (eID: ES091000211881)

Ramat: Can Nualart

Avi: -----	}	Pare: -----
Àvia: -----		
Avi: -----	}	Mare: 050096UN 111112 (117)
Àvia: X43 1112221 (143)		



INFORMACIÓ PRE-TESTATGE

NAIXEMENT		DESLLETAMENT	
Data:	05/10/2010	Data:	26/11/2010
Pes:	4,2 kg	Pes:	16,6 kg
Tipus part:	Doble	Edat:	52 dies
Llana:	Rascle	Creixement:	238 g/dia

TESTATGE PER CREIXEMENT

Centre: S1GCE (UAB) **Corral:** 1 **Sèrie:** 2 **Lot:** 2 **Xai:** 21

DATA	INTERVAL	PES	CREIXEMENT
26/11/2010		16,6 kg	
30/11/2010	4 dies	15,2 kg	-350 g/dia
07/12/2010	7 dies	16,4 kg	171 g/dia
13/12/2010	6 dies	19,8 kg	567 g/dia
20/12/2010	7 dies	21 kg	171 g/dia
27/12/2010	7 dies	23,6 kg	371 g/dia

CREIXEMENT: 311 g/dia

SUBHASTA

Observacions: Genotip scrapie ARR/ARH

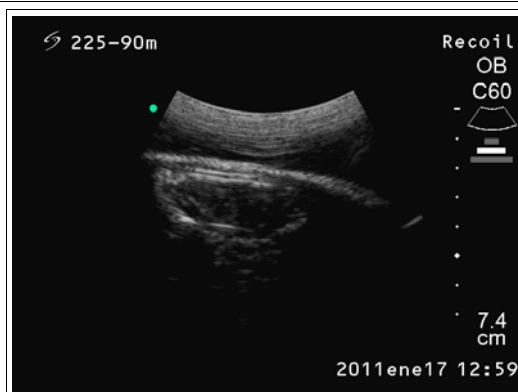

AVALUACIÓ DE L'APTITUD CÀRNIA PER ECOGRAFIA

Ecògraf: Vet180 Plus (SonoSite, Inc.)

Sonda: C60 (SonoSite, Inc.)

Freqüència: 5 MHz

Data: 17/01/2011

Edat: 104 dies

Pes: 26,4 kg

	12 ^a -13 ^a vèrtebres toràciques	1 ^a -2 ^a vèrtebres lumbar	
Pell:	12 mm	12 mm	
Greix subcutani:	14 mm	14 mm	
Llom (amplada):	2,2 cm	2,3 cm	
Llom (profunditat):	5,1 cm	5,1 cm	78,8
Llom (àrea):	10 cm ²	9,9 cm ²	

QUALIFICACIÓ MORFOLÒGICA (25/02/2011)

93,0

	QUALIF.	COEFICIENT			QUALIF.	
Cap i Coll						
Cap:	9,0	x	0,8	=	7,2	} 9,0
Coll:	9,0	x	0,2	=	1,8	
Tronc i Gropa						
Pit:	9,0	x	0,2	=	1,8	} 9,0
Tronc:	9,0	x	0,6	=	5,4	
Gropa:	9,0	x	0,2	=	1,8	
Extremitats i Aploms						
Extremitats:	9,0	x	0,6	=	5,4	} 8,6
Aploms:	8,0	x	0,4	=	3,2	
Desenvolupament corporal:						9,0
Caràcters sexuals:						10,0
Velló:						10,0
Harmonia:						10,0



SUBHASTA

Data: 12/03/2011

Lloc: Firagri (Figueres)

Preu de sortida: euros

Preu d'adjudicació: euros

Destí:

Departament de Ciència Animal i dels Aliments

Universitat Autònoma de Barcelona, 08193 Bellaterra (Barcelona), Spain

Tel.: 93 581 13 99; Fax: 93 581 14 94; e-mail: joaquim.casellas@uab.cat



Crotal: 100399UN (eID: ES091000211885)

Ramat: Can Nualart

Avi: -----	}	Pare: -----
Àvia: -----		
Avi: -----	}	Mare: 040488UN 1123222 (186)
Àvia: M17 1222 (175)		



INFORMACIÓ PRE-TESTATGE

NAIXEMENT		DESLLETAMENT	
Data:	07/09/2010	Data:	26/11/2010
Pes:	3,3 kg	Pes:	17 kg
Tipus part:	Doble	Edat:	80 dies
Llana:	Pelut	Creixement:	171 g/dia

TESTATGE PER CREIXEMENT

Centre: S1GCE (UAB) **Corral:** 1 **Sèrie:** 2 **Lot:** 2 **Xai:** 24

DATA	INTERVAL	PES	CREIXEMENT
26/11/2010		17 kg	
30/11/2010	4 dies	16,4 kg	-150 g/dia
07/12/2010	7 dies	18,8 kg	343 g/dia
13/12/2010	6 dies	20,6 kg	300 g/dia
20/12/2010	7 dies	23,2 kg	371 g/dia

CREIXEMENT: 340 g/dia

SUBHASTA

Observacions: Genotip scrapie ARR/ARR

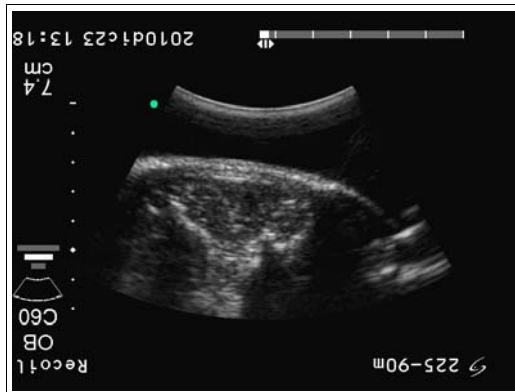

AVALUACIÓ DE L'APTITUD CÀRNIA PER ECOGRAFIA

Ecògraf: Vet180 Plus (SonoSite, Inc.)

Sonda: C60 (SonoSite, Inc.)

Freqüència: 5 MHz

Data: 23/12/2010

Edat: 107 dies

Pes: 23,4 kg

	12 ^a -13 ^a vèrtebres toràciques	1 ^a -2 ^a vèrtebres lumbars	69,5
Pell:	16 mm	15 mm	
Greix subcutani:	18 mm	12 mm	
Llom (amplada):	2,2 cm	2,6 cm	
Llom (profunditat):	5,1 cm	5,4 cm	
Llom (àrea):	9,1 cm ²	9,6 cm ²	

QUALIFICACIÓ MORFOLÒGICA (25/02/2011)

90,3

	QUALIF.	COEFICIENT			QUALIF.
Cap i Coll					
Cap:	7,0	x	0,8	=	5,6
Coll:	10,0	x	0,2	=	2,0
					}
					7,6
Tronc i Gropa					
Pit:	10,0	x	0,2	=	2,0
Tronc:	9,0	x	0,6	=	5,4
Gropa:	9,0	x	0,2	=	1,8
					}
					9,2
Extremitats i Aploms					
Extremitats:	9,0	x	0,6	=	5,4
Aploms:	10,0	x	0,4	=	4,0
					}
					9,4
Desenvolupament corporal:					9,0
Caràcters sexuals:					10,0
Velló:					7,0
Harmonia:					10,0



SUBHASTA

Data: 12/03/2011

Lloc: Firagri (Figueres)

Preu de sortida: euros

Preu d'adjudicació: euros

Destí:

Departament de Ciència Animal i dels Aliments

Universitat Autònoma de Barcelona, 08193 Bellaterra (Barcelona), Spain

Tel.: 93 581 13 99; Fax: 93 581 14 94; e-mail: joaquim.casellas@uab.cat