



SUBHASTA DE XAIS RIPOLLESOS

1ª SÈRIE DE TESTATGE PER CREIXEMENT

**28 de Juliol de 2010
Universitat Autònoma de Barcelona
Bellaterra (Barcelona)**



Crotal: 100251AN (eID: E091000211630)

Ramat: Les Anglades

Avi: -----	}	Pare: -----
Àvia: -----		
Avi: -----	}	Mare: 080408AN 1 (100)
Àvia: 990500AN 1121112121122 (139)		



INFORMACIÓ PRE-TESTATGE

NAIXEMENT		DESLLETAMENT	
Data:	17/03/2010	Data:	28/04/2010
Pes:	3,8 kg	Pes:	13,1 kg
Tipus part:	Simple	Edat:	42 dies
Llana:	Pelut	Creixement:	221 g/dia

TESTATGE PER CREIXEMENT

Centre: S1GCE (UAB) **Corral:** 4 **Sèrie:** 1 **Lot:** 1 **Xai:** 12

DATA	INTERVAL	PES	CREIXEMENT
28/04/2010		13,1 kg	
04/05/2010	6 dies	12,3 kg	-133 g/dia
10/05/2010	6 dies	15,4 kg	517 g/dia
18/05/2010	8 dies	17,2 kg	225 g/dia
25/05/2010	7 dies	20,5 kg	471 g/dia
01/06/2010	7 dies	22,9 kg	343 g/dia
07/06/2010	6 dies	23,2 kg	50 g/dia
14/06/2010	7 dies	25,8 kg	371 g/dia

CREIXEMENT: 321 g/dia

SUBHASTA

Observacions: Genotip scrapie ARR/ARR



AVALUACIÓ DE L'APTITUD CÀRNIA PER ECOGRAFIA

Ecògraf: Vet180 Plus (SonoSite, Inc.)

Sonda: C60 (SonoSite, Inc.)

Freqüència: 5 MHz

Data: 07/06/2010

Edat: 82 dies

Pes: 23,2 kg

	12 ^a -13 ^a vèrtebres toràciques	1 ^a -2 ^a vèrtebres lumbar
Pell:	17 mm	16 mm
Greix subcutani:	22 mm	22 mm
Llom (amplada):	2,6 cm	2,6 cm
Llom (profunditat):	5,6 cm	5,6 cm
Llom (àrea):	11 cm ²	10,6 cm ²

QUALIFICACIÓ MORFOLÒGICA (27/07/2010)

93,3

	QUALIF.	COEFICIENT			QUALIF.
Cap i Coll					
Cap:	10,0	x	0,8	=	8,0
Coll:	9,0	x	0,2	=	1,8
					} 9,8
Tronc i Gropa					
Pit:	9,0	x	0,2	=	1,8
Tronc:	10,0	x	0,6	=	6,0
Gropa:	8,0	x	0,2	=	1,6
					} 9,4
Extremitats i Aploms					
Extremitats:	7,0	x	0,6	=	4,2
Aploms:	9,0	x	0,4	=	3,6
					} 7,8
Desenvolupament corporal:					10,0
Caràcters sexuals:					10,0
Velló:					10,0
Harmonia:					9,0



SUBHASTA

Data: 28/07/2010

Lloc: S1GCE (UAB)

Preu de sortida: euros

Preu d'adjudicació: euros

Destí:

Departament de Ciència Animal i dels Aliments

Universitat Autònoma de Barcelona, 08193 Bellaterra (Barcelona), Spain

Tel.: 93 581 13 99; Fax: 93 581 14 94; e-mail: joaquim.casellas@uab.cat

Crotal: 100383MR (eID: E091000211634)

Ramat: Mas Ros

Avi: -----	}	Pare: -----
Àvia: -----		
Avi: -----	}	Mare: 090239MR 2 (200)
Àvia: 060923MR 1212 (150)		



INFORMACIÓ PRE-TESTATGE

NAIXEMENT		DESLLETAMENT	
Data:	11/03/2010	Data:	26/04/2010
Pes:	3,2 kg	Pes:	13 kg
Tipus part:	Doble	Edat:	46 dies
Llana:	Rascle	Creixement:	213 g/dia

TESTATGE PER CREIXEMENT

Centre: S1GCE (UAB) **Corral:** 4 **Sèrie:** 1 **Lot:** 1 **Xai:** 4

DATA	INTERVAL	PES	CREIXEMENT
28/04/2010		13 kg	
04/05/2010	6 dies	14,7 kg	283 g/dia
10/05/2010	6 dies	17 kg	383 g/dia
18/05/2010	8 dies	17,2 kg	25 g/dia
25/05/2010	7 dies	20,2 kg	429 g/dia
01/06/2010	7 dies	22,6 kg	343 g/dia
07/06/2010	6 dies	24,6 kg	333 g/dia
14/06/2010	7 dies	26,5 kg	271 g/dia

CREIXEMENT: 291 g/dia

SUBHASTA

Observacions: Genotip scrapie ARR/ARR

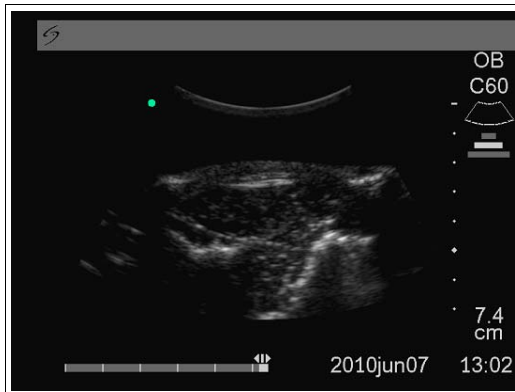

AVALUACIÓ DE L'APTITUD CÀRNIA PER ECOGRAFIA

Ecògraf: Vet180 Plus (SonoSite, Inc.)
 Sonda: C60 (SonoSite, Inc.)
 Freqüència: 5 MHz

Data: 07/06/2010
 Edat: 88 dies
 Pes: 24,6 kg

	12 ^a -13 ^a vèrtebres toràciques	1 ^a -2 ^a vèrtebres lumbar
Pell:	15 mm	16 mm
Greix subcutani:	18 mm	22 mm
Llom (amplada):	2,4 cm	2,6 cm
Llom (profunditat):	5,2 cm	5,6 cm
Llom (àrea):	11,4 cm ²	10,6 cm ²

QUALIFICACIÓ MORFOLÒGICA (27/07/2010)

92,2

	QUALIF.	COEFICIENT			QUALIF.
Cap i Coll					
Cap:	9,0	x	0,8	=	7,2
Coll:	9,0	x	0,2	=	1,8
					} 9,0
Tronc i Gropa					
Pit:	9,0	x	0,2	=	1,8
Tronc:	10,0	x	0,6	=	6,0
Gropa:	8,0	x	0,2	=	1,6
					} 9,4
Extremitats i Aploms					
Extremitats:	8,0	x	0,6	=	4,8
Aploms:	10,0	x	0,4	=	4,0
					} 8,8
Desenvolupament corporal:					10,0
Caràcters sexuals:					9,0
Velló:					9,0
Harmonia:					9,0



SUBHASTA

Data: 28/07/2010
 Lloc: S1GCE (UAB)
 Preu de sortida: euros
 Preu d'adjudicació: euros
 Destí:

Departament de Ciència Animal i dels Aliments

Universitat Autònoma de Barcelona, 08193 Bellaterra (Barcelona), Spain
 Tel.: 93 581 13 99; Fax: 93 581 14 94; e-mail: joaquim.casellas@uab.cat



Crotal: 100411MR (eID: E091000211632)

Ramat: Mas Ros

Avi: -----	}	Pare: -----
Àvia: -----		
Avi: -----	}	Mare: 090089MR 1 (100)
Àvia: 020874MR 111121221 (133)		



INFORMACIÓ PRE-TESTATGE

NAIXEMENT

Data: 14/03/2010
Pes: 3,4 kg
Tipus part: Simple
Llana: Rascle

DESLLETAMENT

Data: 26/04/2010
Pes: 13,6 kg
Edat: 43 dies
Creixement: 237 g/dia

TESTATGE PER CREIXEMENT

Centre: S1GCE (UAB) **Corral:** 4 **Sèrie:** 1 **Lot:** 1 **Xai:** 5

DATA	INTERVAL	PES	CREIXEMENT
28/04/2010		13,6 kg	
04/05/2010	6 dies	15,5 kg	317 g/dia
10/05/2010	6 dies	17 kg	250 g/dia
18/05/2010	8 dies	20 kg	375 g/dia
25/05/2010	7 dies	22,4 kg	343 g/dia
01/06/2010	7 dies	23,1 kg	100 g/dia
07/06/2010	6 dies	25,8 kg	450 g/dia
14/06/2010	7 dies	28,8 kg	429 g/dia

CREIXEMENT: 271 g/dia

SUBHASTA

Observacions: Genotip scrapie ARR/ARR

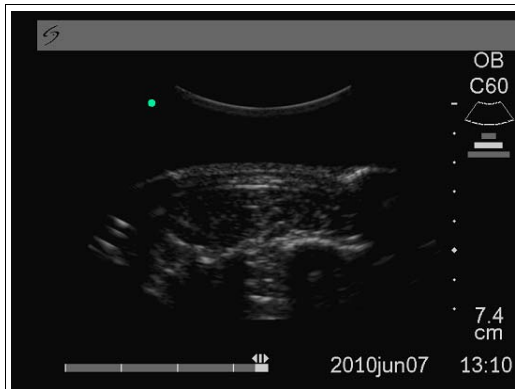

AVALUACIÓ DE L'APTITUD CÀRNIA PER ECOGRAFIA

Ecògraf: Vet180 Plus (SonoSite, Inc.)

Sonda: C60 (SonoSite, Inc.)

Freqüència: 5 MHz

Data: 07/06/2010

Edat: 85 dies

Pes: 25,8 kg

	12 ^a -13 ^a vèrtebres toràciques	1 ^a -2 ^a vèrtebres lumbar
Pell:	14 mm	15 mm
Greix subcutani:	20 mm	19 mm
Llom (amplada):	2,4 cm	2,5 cm
Llom (profunditat):	4,8 cm	5,8 cm
Llom (àrea):	14 cm ²	13,9 cm ²

QUALIFICACIÓ MORFOLÒGICA (27/07/2010)

93,0

	QUALIF.	COEFICIENT			QUALIF.
Cap i Coll					
Cap:	10,0	x	0,8	=	8,0
Coll:	9,0	x	0,2	=	1,8
					} 9,8
Tronc i Gropa					
Pit:	10,0	x	0,2	=	2,0
Tronc:	10,0	x	0,6	=	6,0
Gropa:	8,0	x	0,2	=	1,6
					} 9,6
Extremitats i Aploms					
Extremitats:	8,0	x	0,6	=	4,8
Aploms:	8,0	x	0,4	=	3,2
					} 8,0
Desenvolupament corporal:					10,0
Caràcters sexuals:					10,0
Velló:					9,0
Harmonia:					9,0



SUBHASTA

Data: 28/07/2010

Lloc: S1GCE (UAB)

Preu de sortida: euros

Preu d'adjudicació: euros

Destí:

Departament de Ciència Animal i dels Aliments

Universitat Autònoma de Barcelona, 08193 Bellaterra (Barcelona), Spain

Tel.: 93 581 13 99; Fax: 93 581 14 94; e-mail: joaquim.casellas@uab.cat

Crotal: 100188JM (eID: E091000211631)

Ramat: Mas Muxac

Avi: -----	}	Pare: -----
Àvia: -----		
Avi: -----	}	Mare: 21769 1 (100)
Àvia: -----		



INFORMACIÓ PRE-TESTATGE

NAIXEMENT

Data: 30/03/2010
Pes: 3,5 kg
Tipus part: Simple
Llana: Rascle

DESLLETAMENT

Data: 28/04/2010
Pes: 13,4 kg
Edat: 29 dies
Creixement: 341 g/dia

TESTATGE PER CREIXEMENT

Centre: S1GCE (UAB) **Corral:** 4 **Sèrie:** 1 **Lot:** 1 **Xai:** 6

DATA	INTERVAL	PES	CREIXEMENT
28/04/2010		13,4 kg	
04/05/2010	6 dies	13,9 kg	83 g/dia
10/05/2010	6 dies	15 kg	183 g/dia
18/05/2010	8 dies	17,3 kg	288 g/dia
25/05/2010	7 dies	19,2 kg	271 g/dia
01/06/2010	7 dies	21 kg	257 g/dia
07/06/2010	6 dies	22,5 kg	250 g/dia
14/06/2010	7 dies	24,4 kg	271 g/dia

CREIXEMENT: 256 g/dia

SUBHASTA

Observacions: Genotip scrapie ARR/ARQ

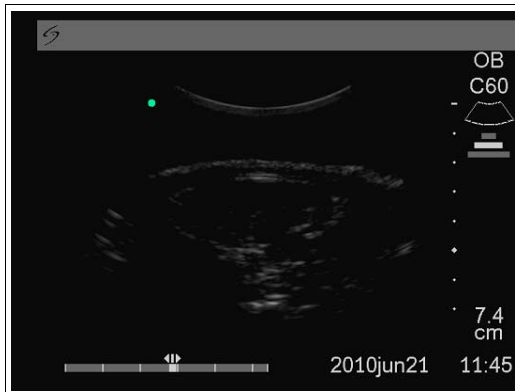

AVALUACIÓ DE L'APTITUD CÀRNIA PER ECOGRAFIA

Ecògraf: Vet180 Plus (SonoSite, Inc.)
 Sonda: C60 (SonoSite, Inc.)
 Freqüència: 5 MHz

Data: 21/06/2010
 Edat: 83 dies
 Pes: 27,4 kg

	12 ^a -13 ^a vèrtebres toràciques	1 ^a -2 ^a vèrtebres lumbar
Pell:	21 mm	21 mm
Greix subcutani:	25 mm	25 mm
Llom (amplada):	2,2 cm	2,3 cm
Llom (profunditat):	5,2 cm	5,2 cm
Llom (àrea):	11,5 cm ²	11,7 cm ²

QUALIFICACIÓ MORFOLÒGICA (27/07/2010)

95,7

	QUALIF.	COEFICIENT			QUALIF.
Cap i Coll					
Cap:	8,0	x	0,8	=	6,4
Coll:	10,0	x	0,2	=	2,0
					} 8,4
Tronc i Gropa					
Pit:	10,0	x	0,2	=	2,0
Tronc:	10,0	x	0,6	=	6,0
Gropa:	10,0	x	0,2	=	2,0
					} 10,0
Extremitats i Aploms					
Extremitats:	10,0	x	0,6	=	6,0
Aploms:	10,0	x	0,4	=	4,0
					} 10,0
Desenvolupament corporal:					10,0
Caràcters sexuals:					9,0
Velló:					10,0
Harmonia:					9,0



SUBHASTA

Data: 28/07/2010
 Lloc: S1GCE (UAB)
 Preu de sortida: euros
 Preu d'adjudicació: euros
 Destí:

Departament de Ciència Animal i dels Aliments

Universitat Autònoma de Barcelona, 08193 Bellaterra (Barcelona), Spain
 Tel.: 93 581 13 99; Fax: 93 581 14 94; e-mail: joaquim.casellas@uab.cat



Crotal: 100194JM (eID: E091000211636)

Ramat: Mas Muxac

Avi: -----	}	Pare: -----
Àvia: -----		
Avi: -----	}	Mare: 86984 2 (200)
Àvia: -----		



INFORMACIÓ PRE-TESTATGE

NAIXEMENT		DESLLETAMENT	
Data:	04/04/2010	Data:	28/04/2010
Pes:	3,8 kg	Pes:	10,1 kg
Tipus part:	Doble	Edat:	24 dies
Llana:	Pelut	Creixement:	262 g/dia

TESTATGE PER CREIXEMENT

Centre: S1GCE (UAB) **Corral:** 4 **Sèrie:** 1 **Lot:** 1 **Xai:** 7

DATA	INTERVAL	PES	CREIXEMENT
28/04/2010		10,1 kg	
04/05/2010	6 dies	10,4 kg	50 g/dia
10/05/2010	6 dies	11,7 kg	217 g/dia
18/05/2010	8 dies	13,4 kg	213 g/dia
25/05/2010	7 dies	15,3 kg	271 g/dia
01/06/2010	7 dies	17,6 kg	329 g/dia
07/06/2010	6 dies	19,1 kg	250 g/dia
14/06/2010	7 dies	20,8 kg	243 g/dia

CREIXEMENT: 254 g/dia

SUBHASTA

Observacions: Genotip scrapie ARR/ARR

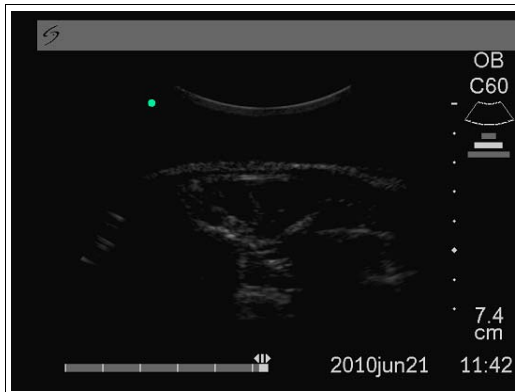

AVALUACIÓ DE L'APTITUD CÀRNIA PER ECOGRAFIA

Ecògraf: Vet180 Plus (SonoSite, Inc.)
 Sonda: C60 (SonoSite, Inc.)
 Freqüència: 5 MHz

Data: 21/06/2010
 Edat: 78 dies
 Pes: 21,6 kg

	12 ^a -13 ^a vèrtebres toràciques	1 ^a -2 ^a vèrtebres lumbar
Pell:	16 mm	16 mm
Greix subcutani:	24 mm	25 mm
Llom (amplada):	2,3 cm	2,3 cm
Llom (profunditat):	5 cm	5,1 cm
Llom (àrea):	10,6 cm ²	10,6 cm ²

QUALIFICACIÓ MORFOLÒGICA (27/07/2010)

93,8

	QUALIF.	COEFICIENT			QUALIF.
Cap i Coll					
Cap:	9,0	x	0,8	=	7,2
Coll:	10,0	x	0,2	=	2,0
					} 9,2
Tronc i Gropa					
Pit:	10,0	x	0,2	=	2,0
Tronc:	10,0	x	0,6	=	6,0
Gropa:	10,0	x	0,2	=	2,0
					} 10,0
Extremitats i Aploms					
Extremitats:	9,0	x	0,6	=	5,4
Aploms:	9,0	x	0,4	=	3,6
					} 9,0
Desenvolupament corporal:					10,0
Caràcters sexuals:					9,0
Velló:					9,0
Harmonia:					9,0



SUBHASTA

Data: 28/07/2010
 Lloc: S1GCE (UAB)
 Preu de sortida: euros
 Preu d'adjudicació: euros
 Destí:

Departament de Ciència Animal i dels Aliments

Universitat Autònoma de Barcelona, 08193 Bellaterra (Barcelona), Spain
 Tel.: 93 581 13 99; Fax: 93 581 14 94; e-mail: joaquim.casellas@uab.cat

Crotal: 100406MR (eID: E091000211633)

Ramat: Mas Ros

Avi: -----	}	Pare: -----
Àvia: -----		
Avi: -----	}	Mare: 060624MR 122 (167)
Àvia: 030025MR 11122121111 (127)		



INFORMACIÓ PRE-TESTATGE

NAIXEMENT		DESLLETAMENT	
Data:	13/03/2010	Data:	26/04/2010
Pes:	4,5 kg	Pes:	12,7 kg
Tipus part:	Doble	Edat:	44 dies
Llana:	Pelut	Creixement:	186 g/dia

TESTATGE PER CREIXEMENT

Centre: S1GCE (UAB) **Corral:** 4 **Sèrie:** 1 **Lot:** 1 **Xai:** 2

DATA	INTERVAL	PES	CREIXEMENT
28/04/2010		12,7 kg	
04/05/2010	6 dies	14,9 kg	367 g/dia
10/05/2010	6 dies	15,5 kg	100 g/dia
18/05/2010	8 dies	15,7 kg	25 g/dia
25/05/2010	7 dies	19,8 kg	586 g/dia
01/06/2010	7 dies	21,9 kg	300 g/dia
07/06/2010	6 dies	23,4 kg	250 g/dia
14/06/2010	7 dies	25,2 kg	257 g/dia

CREIXEMENT: 250 g/dia

SUBHASTA

Observacions: Genotip scrapie ARR/ARQ

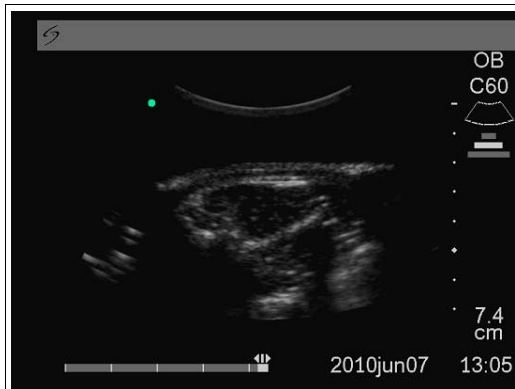

AVALUACIÓ DE L'APTITUD CÀRNIA PER ECOGRAFIA

Ecògraf: Vet180 Plus (SonoSite, Inc.)

Sonda: C60 (SonoSite, Inc.)

Freqüència: 5 MHz

Data: 07/06/2010

Edat: 86 dies

Pes: 23,4 kg

	12 ^a -13 ^a vèrtebres toràciques	1 ^a -2 ^a vèrtebres lumbar
Pell:	16 mm	15 mm
Greix subcutani:	19 mm	18 mm
Llom (amplada):	2,5 cm	2,5 cm
Llom (profunditat):	5,1 cm	5,2 cm
Llom (àrea):	11,2 cm ²	11,7 cm ²

QUALIFICACIÓ MORFOLÒGICA (27/07/2010)

92,7

	QUALIF.	COEFICIENT			QUALIF.
Cap i Coll					
Cap:	9,0	x	0,8	=	7,2
Coll:	10,0	x	0,2	=	2,0
					} 9,2
Tronc i Gropa					
Pit:	9,0	x	0,2	=	1,8
Tronc:	10,0	x	0,6	=	6,0
Gropa:	8,0	x	0,2	=	1,6
					} 9,4
Extremitats i Aploms					
Extremitats:	9,0	x	0,6	=	5,4
Aploms:	9,0	x	0,4	=	3,6
					} 9,0
Desenvolupament corporal:					10,0
Caràcters sexuals:					9,0
Velló:					9,0
Harmonia:					9,0



SUBHASTA

Data: 28/07/2010

Lloc: S1GCE (UAB)

Preu de sortida: euros

Preu d'adjudicació: euros

Destí:

Departament de Ciència Animal i dels Aliments

Universitat Autònoma de Barcelona, 08193 Bellaterra (Barcelona), Spain

Tel.: 93 581 13 99; Fax: 93 581 14 94; e-mail: joaquim.casellas@uab.cat



Crotal: 100026UA (eID: E091000211635)

Ramat: UAB

Avi: 040136UA	}	Pare: 060120UA
Àvia: 990101UA 122223 (200)		
Avi: RI-16	}	Mare: 000102UA 012202322 (200)
Àvia: 970170UA 0321231 (200)		



INFORMACIÓ PRE-TESTATGE

NAIXEMENT

Data: 10/03/2010
Pes: 3,9 kg
Tipus part: Doble
Llana: Pelut

DESLLETAMENT

Data: 04/05/2010
Pes: 12,6 kg
Edat: 55 dies
Creixement: 158 g/dia

TESTATGE PER CREIXEMENT

Centre: S1GCE (UAB) **Corral:** 4 **Sèrie:** 1 **Lot:** 2 **Xai:** 19

DATA	INTERVAL	PES	CREIXEMENT
04/05/2010		12,6 kg	
10/05/2010	6 dies	13,6 kg	167 g/dia
18/05/2010	8 dies	16 kg	300 g/dia
25/05/2010	7 dies	18,2 kg	314 g/dia
01/06/2010	7 dies	19,6 kg	200 g/dia
07/06/2010	6 dies	20,3 kg	117 g/dia
14/06/2010	7 dies	21,9 kg	229 g/dia
21/06/2010	7 dies	23,7 kg	257 g/dia

CREIXEMENT: 240 g/dia

SUBHASTA

Observacions: Genotip scrapie ARR/ARR

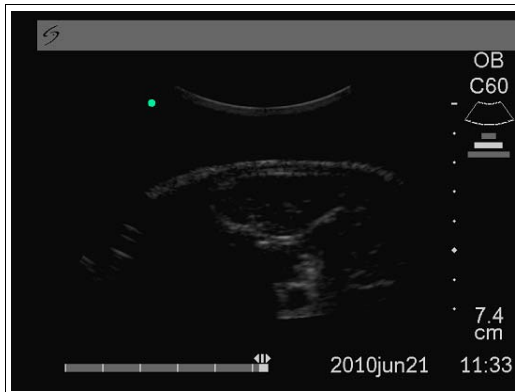

AVALUACIÓ DE L'APTITUD CÀRNIA PER ECOGRAFIA

Ecògraf: Vet180 Plus (SonoSite, Inc.)
 Sonda: C60 (SonoSite, Inc.)
 Freqüència: 5 MHz

Data: 21/06/2010
 Edat: 103 dies
 Pes: 23 kg

	12 ^a -13 ^a vèrtebres toràciques	1 ^a -2 ^a vèrtebres lumbar
Pell:	18 mm	18 mm
Greix subcutani:	22 mm	23 mm
Llom (amplada):	2,4 cm	2,4 cm
Llom (profunditat):	5,7 cm	5,8 cm
Llom (àrea):	11 cm ²	11,1 cm ²

QUALIFICACIÓ MORFOLÒGICA (27/07/2010)

82,5

	QUALIF.	COEFICIENT			QUALIF.
Cap i Coll					
Cap:	8,0	x	0,8	=	6,4
Coll:	8,0	x	0,2	=	1,6
					} 8,0
Tronc i Gropa					
Pit:	7,0	x	0,2	=	1,4
Tronc:	9,0	x	0,6	=	5,4
Gropa:	7,0	x	0,2	=	1,4
					} 8,2
Extremitats i Aploms					
Extremitats:	7,0	x	0,6	=	4,2
Aploms:	10,0	x	0,4	=	4,0
					} 8,2
Desenvolupament corporal:					9,0
Caràcters sexuals:					7,0
Velló:					9,0
Harmonia:					8,0



SUBHASTA

Data: 28/07/2010
 Lloc: S1GCE (UAB)
 Preu de sortida: euros
 Preu d'adjudicació: euros
 Destí:

Departament de Ciència Animal i dels Aliments

Universitat Autònoma de Barcelona, 08193 Bellaterra (Barcelona), Spain
 Tel.: 93 581 13 99; Fax: 93 581 14 94; e-mail: joaquim.casellas@uab.cat